

共通講義棟東1F（大会受付）への近道ルート

塩釜口駅の1番出口かららーめん あ・うんを右折して名城大学研究実験棟II前の門から向かう最短ルート



サインでは3番出口を推してきますが1番出口を利用します



改札出てUターン方向の1番出口



奥にある1番出口階段

塩釜口駅改札口を出て最初の注意ポイントです。表札では名城大学方面は3番へとありますが、**VR学会会場へ向かうみなさんは1番出口をご利用ください**



右折目印のらーめん あ・うん



あ・うんとエーブルの間の道を直進



坂道の奥に見える名城大学の建物

外に出たら**右折**し、道なりに進みます。右側に**黄色テント**で赤文字の「らーめん あ・うん」が見えたら、**右折**です。あ・うんと不動産屋のエイブルとの間の道をまっすぐ進みます。



横断歩道と研究実験棟 II

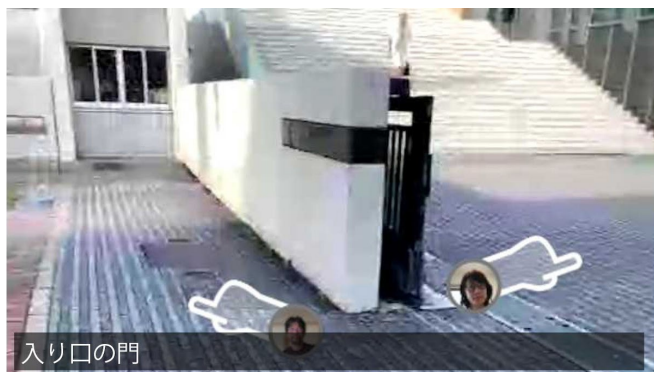

入り口の門

短い横断歩道を渡りしばらく歩くと**右側に名城大学研究実験棟II前の門**がありますのでここから大学に入ります。もし大きな門が閉まっても左脇に通用門がありますのでこちらをご利用ください。

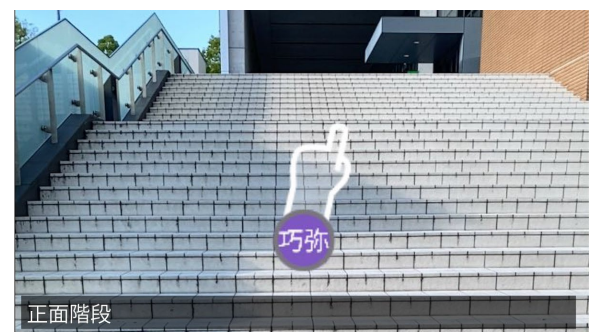

正面階段



階段上の右側に見えるファミリーマート



短い階段をのぼった後に左側に見える広場とスロープ

正面の階段を登り、右側の建物にあるファミリーマートを横目にさらに短い階段を登ると左側に広場が開けます。広場のレンガ造りのゆるい階段風スロープを上ります。



広場通過後左手に見える共通講義棟東

スロープを上りきると左手に見えるビルが大会受付のある**共通講義棟東**です。受付のある正面入口は講義棟東の建物に沿って**進み左折**です。